

Ansprechpartner für den Netzbetrieb Informationsblatt für Installateure

Stauferwerk GmbH & Co. KG, Bahnhofstraße 15, 73054 Eislingen



07161 - 98602 0
Störungsnummer 24h/7T
im Stromnetz

✉ info@stauferwerk.de
Tel.: 0800 505 30 62



www.stauferwerk.de

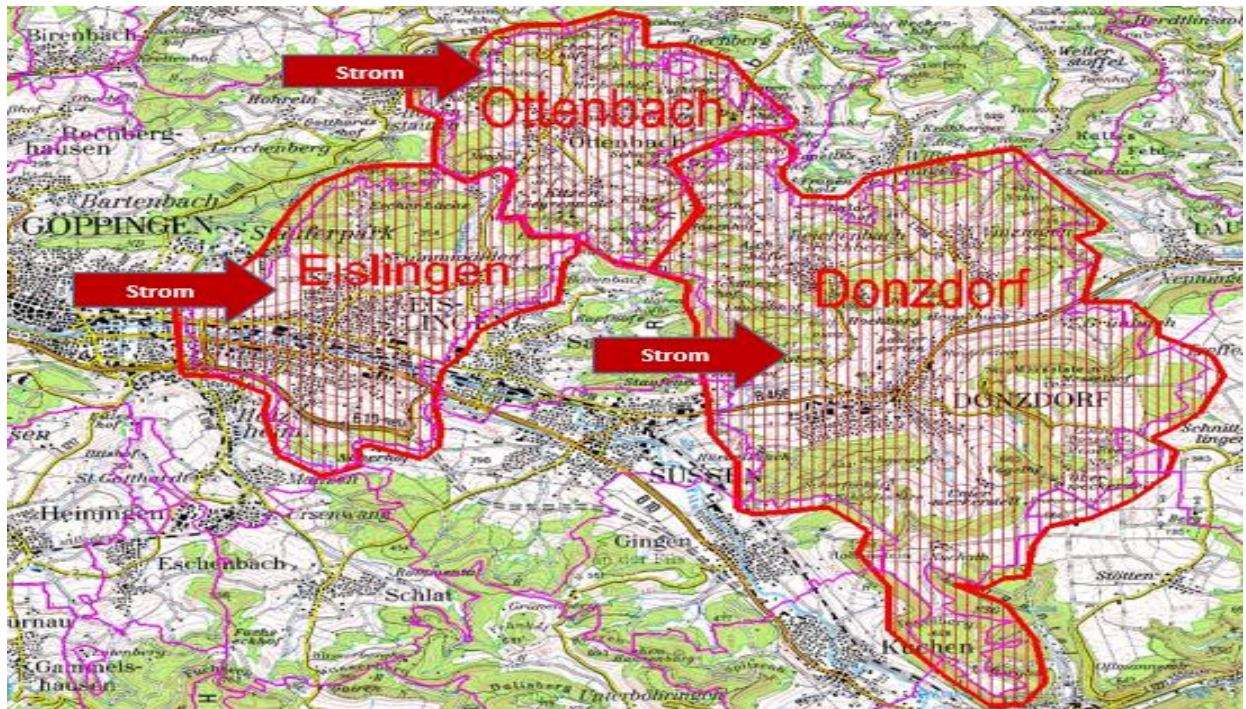

Netzgebiet:

Mittelspannungs- und Niederspannungsnetz in Eisingen, Ottenbach, Donzdorf (Kernstadt), und den Ortsteilen Reichenbach und Winzingen.

Netzbetrieb:

Roland Schidloch
Tel.: 07161 - 98602 30
✉ netzbetrieb@stauferwerk.de

Netzbetrieb:

Kurt Oelkuch
Tel.: 07161 - 98602 32
✉ netzbetrieb@stauferwerk.de

Anschlusswesen/Einspeiser:

Martin Stucke
Tel.: 07161 - 98602 35
✉ netzanschluss@stauferwerk.de

Netzplanung:

Lukas Geiger
Tel.: 07161 - 98602 37
✉ netzplanung@stauferwerk.de

Auftragswesen (Anträge):

Miriam Straub
Tel.: 07161 - 98602 14
✉ netzservice@stauferwerk.de

Zählerplätze/Messwesen:

Wilfried Sauter
Tel.: 07161 - 98602 40
✉ messwesen@stauferwerk.de

Netzwirtschaft/Netznutzung:

Daniel Knoblauch
Tel.: 07161 - 98602 48
✉ netznutzung@stauferwerk.de

Leitungsauskunft online über die Homepage des Albwerks:

Simon Barth
Tel.: 07331 - 209 289
✉ planauskunft@albwerk.de

Zählerplätze/Messwesen:

Timm Vesenmaier (Monteur)
Tel.: 07161 - 98602 42
✉ messwesen@stauferwerk.de

Netzwirtschaft/Einspeiser:

Christian Dittmann
Tel.: 07161 - 98602 49
✉ Einspeisung@stauferwerk.de