

Ansprechpartner für den Netzbetrieb Informationsblatt für Installateure

Stauferwerk GmbH & Co. KG, Bahnhofstraße 15, 73054 Eislingen



07161 - 98602 0

Störungsnummer 24h/7T
im Stromnetz

✉ info@stauferwerk.de

Tel.: 0800 505 30 62



www.stauferwerk.de

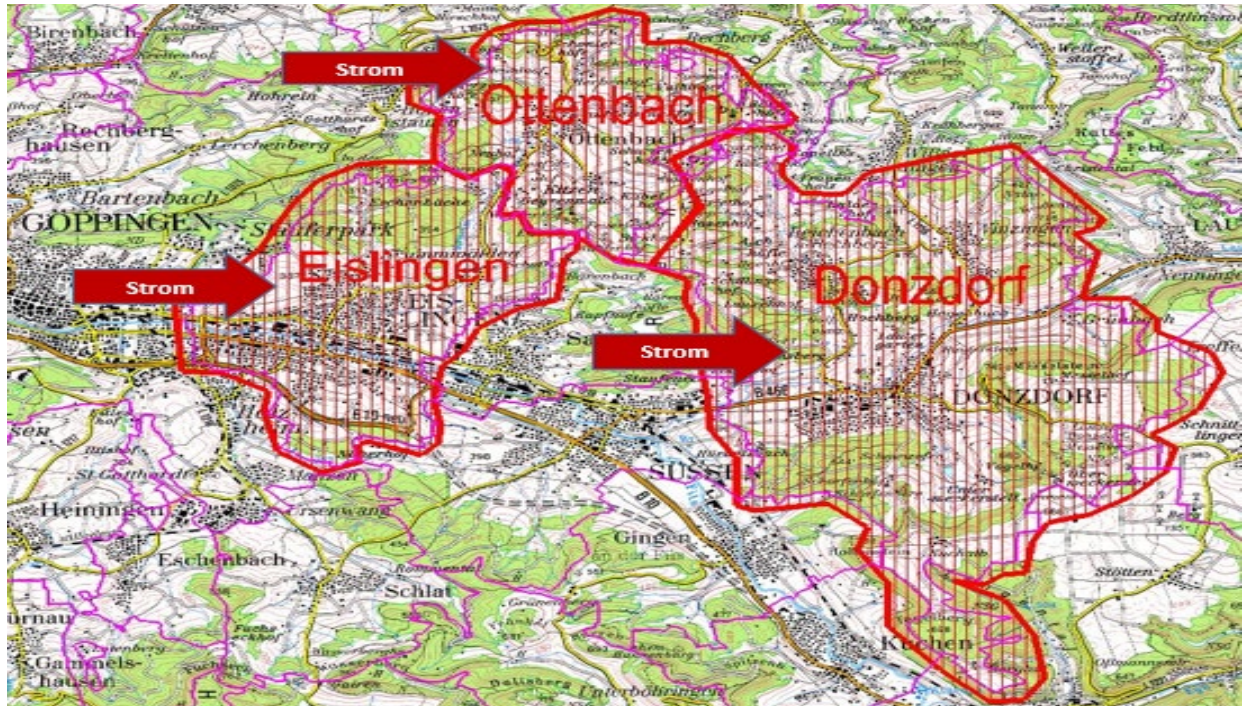

Netzgebiet:

Mittelspannungs- und Niederspannungsnetz in Eislingen, Ottenbach, Donzdorf (Kernstadt), und den Ortsteilen Reichenbach und Winzingen.

Netzbetrieb:

Roland Schidloch

Tel.: 07161 - 98602 30

✉ netzbetrieb@stauferwerk.de

Netzbetrieb:

Kurt Oelkuch

Tel.: 07161 - 98602 32

✉ netzbetrieb@stauferwerk.de

Anschlusswesen/Einspeiser:

Martin Stucke

Tel.: 07161 - 98602 35

✉ netzanschluss@stauferwerk.de

Netzplanung:

Lukas Geiger

Tel.: 07161 - 98602 37

✉ netzplanung@stauferwerk.de

Auftragswesen (Anträge):

Miriam Straub

Tel.: 07161 - 98602 14

✉ netzservice@stauferwerk.de

Zählerplätze/Messwesen:

Wilfried Sauter

Tel.: 07161 - 98602 40

✉ messwesen@stauferwerk.de

Netzwirtschaft/Netznutzung:

Daniel Knoblauch

Tel.: 07161 - 98602 48

✉ netznutzung@stauferwerk.de

Leitungsauskunft online über die Homepage des Albwerks:

Simon Barth

Tel.: 07331 - 209 236

✉ planauskunft@albwerk.de

Zählerplätze/Messwesen:

Timm Vesenmaier (Monteur)

Tel.: 07161 - 98602 42

✉ messwesen@stauferwerk.de

Netzwirtschaft/Einspeiser:

Christian Dittmann

Tel.: 07161 - 98602 49

✉ Einspeisung@stauferwerk.de